

## Landespflegeheim Melk

### Zubau

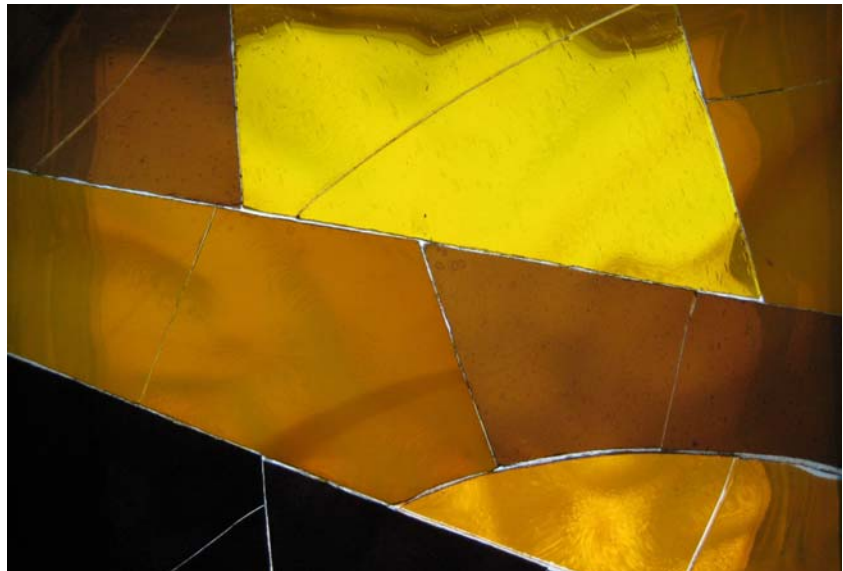

© www.lph-melk.at | Glasfenster Kapelle

### Vergabeanträge Gesamtkostenübersicht

## Beilage C

für den Planungsfreigabebaubeirat am 02. Dezember 2014

PL Nr.	Datum PL Sitzung	Gewerk/Vergabetitel	Auftragnehmer	Kostenschätzung	Preisbasis Kostenschätzung	Kostenanschlag	Preisbasis Kostenanschlag	Vergabeantrag	Preisbasis Vergabeantrag	Auftrag	Preisbasis Auftrag	Valorisiert auf	Vergabeverfahren
										[Euro]	[Datum]	[Euro]	
<b>KB 00 - GRUND</b> (gemäß ÖNORM B 1801-1)													
		Gundstückskauf								0,00	01.01.11	0,00	
										<b>0,00</b>		<b>0,00</b>	
<b>KB 01 - AUFSCHLIESSUNG</b> (gemäß ÖNORM B 1801-1)													
		offene Leistungen		144.000,00								144.000,00	
										<b>0,00</b>		<b>144.000,00</b>	
<b>KB 02 - BAUWERK - ROHBAU</b> (gemäß ÖNORM B 1801-1)													
												0,00	
		offen Leistungen		1.724.000,00								1.724.000,00	
										<b>0,00</b>		<b>1.724.000,00</b>	
<b>KB 03 - BAUWERK - TECHNIK</b> (gemäß ÖNORM B 1801-1)													
												0,00	
		offen Leistungen		1.946.000,00								1.946.000,00	
										<b>0,00</b>		<b>1.946.000,00</b>	
<b>KB 04 - BAUWERK - AUSBAU</b> (gemäß ÖNORM B 1801-1)													
												0,00	
		offene Leistungen		1.760.000,00								1.760.000,00	
										<b>0,00</b>		<b>1.760.000,00</b>	
<b>KB 05 - EINRICHTUNG</b> (gemäß ÖNORM B 1801-1)													
												0,00	
		offene Leistungen		624.000,00								624.000,00	
										<b>0,00</b>		<b>624.000,00</b>	
<b>KB 06 - AUSSENANLAGEN</b> (gemäß ÖNORM B 1801-1)													
												0,00	
		offene Leistungen		234.000,00								234.000,00	
										<b>0,00</b>		<b>234.000,00</b>	
<b>KB 07 - HONORARE</b> (gemäß ÖNORM B 1801-1)													



# Gesamtkostenübersicht

**Bauvorhaben:** Landespflegeheim Melk, Zubau

**Finanzierungsform:** Sonderfinanzierung

Beilage für die Baubeiratssitzung am:	1. BBR	2. BBR	3. BBR	a.o. BBR	SBBR
offen					
KB lt. Grundsatzbeschluss:	Startbaubeirat	Planungsfreigabe	Ausführungsfreigabe	außerordentlicher	Schlussbericht
01.01.2011					
Alle Beträge in € und ohne USt. Baugliederung gem. ÖNORM B 1801-1	Datum: 18.12.2013	Datum: 02.12.2014	Datum:	Datum:	Datum:
0 GRUND	0,00	0,00	0,00	0,00	0,00
1 AUFSCHLIESSUNG	144.000,00	144.000,00	0,00	0,00	0,00
2 BAUWERK - ROHBAU	1.656.000,00	1.724.000,00	0,00	0,00	0,00
3 BAUWERK - TECHNIK	1.584.000,00	1.946.000,00	0,00	0,00	0,00
4 BAUWERK - AUSBAU	1.728.000,00	1.760.000,00	0,00	0,00	0,00
5 EINRICHTUNG	576.000,00	624.000,00	0,00	0,00	0,00
6 AUSSENANLAGEN	216.000,00	234.000,00	0,00	0,00	0,00
7 PLANUNGSLEISTUNGEI	864.000,00	900.000,00	0,00	0,00	0,00
8 NEBENLEISTUNGEN	72.000,00	78.000,00	0,00	0,00	0,00
9 RESERVEN	360.000,00	390.000,00	0,00	0,00	0,00
<b>Bauwerkskosten</b> 2 - 4	<b>4.968.000,00</b>	<b>5.430.000,00</b>	<b>0,00</b>	<b>0,00</b>	<b>0,00</b>
<b>Baukosten</b> 1 - 6	<b>5.904.000,00</b>	<b>6.432.000,00</b>	<b>0,00</b>	<b>0,00</b>	<b>0,00</b>
<b>Errichtungskosten</b> 1 - 9	<b>7.200.000,00</b>	<b>7.800.000,00</b>	<b>0,00</b>	<b>0,00</b>	<b>0,00</b>
<b>Gesamtkosten</b> 0 - 9	<b>7.200.000,00</b>	<b>7.800.000,00</b>	<b>0,00</b>	<b>0,00</b>	<b>0,00</b>
<b>Bauherrenreserve</b>	360.000,00	390.000,00	0,00	0,00	0,00
<b>Projektkosten</b>	7.560.000,00	8.190.000,00	0,00	0,00	0,00